マネージャーの武島さんをはじめ、料理に妥協を許さない元気なスタッフが揃う

名物「大牛羽先の黒揚げ（1本200円）」と蒜山の郷土料理「ヒルゼン高汁入り蒸し牛の土手鍋（600円）」

かに美味100セレクト

巻頭特集

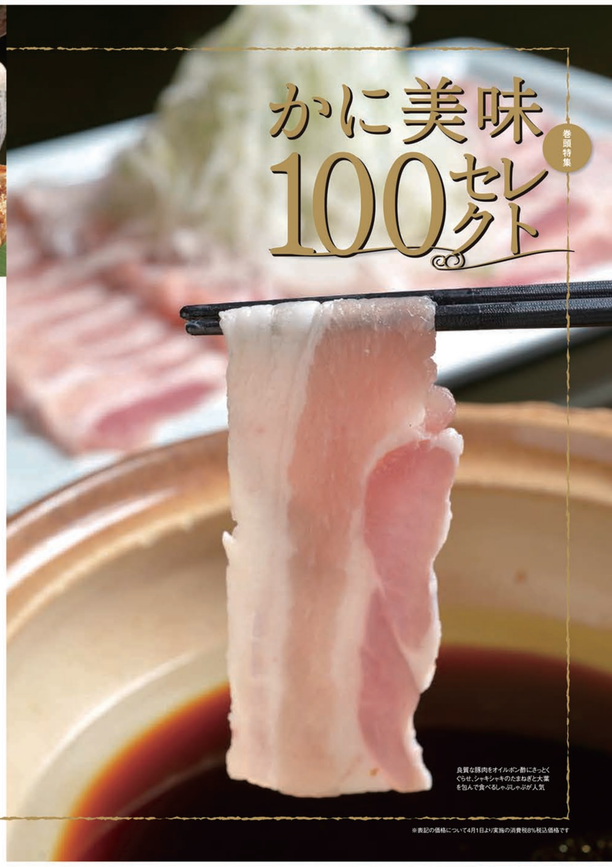
良質な国内牛をオイルポン酢にさっとくぐらせ、シャキシャキのたまねぎと大葉を包んで食べるしゃぶしゃぶが人気

※表記の価格について4月1日より実施の消費税8%税込価格です

大切な人を連れて行きたくなる、落ち着いた空間と絶品料理の数々

手間暇かけた和風創作料理と心を尽くしたおもてなし

和食居酒屋

izakaya
貧乏［びんぼう］

木と竹と土をふんだんに使った、落ち着きある和の空間。シックな雰囲気の中で味わえるのは、和をベースに創意工夫を凝らした創作料理の数々。「料理も接客も、いつもお客様のことを第一に考えて、最高の時間を過ごしてもらえるスタッフマンダムでありたい」とマネージャーの武島さん。気取らず、しかし おもてなしの心が満ち溢れる食事をしたいとき、大切な人と一緒においしいものを食べたいとき、県外からの来客をもてなすとき……どんなシーンで訪れても、心満たされる夜になることは間違いない。

†「秋鮭の藻の葉蒸し」と「たっぷり旬野菜の気まぐれサラダ」をはじめ、秋の味覚も登場

†黒を基調にしたシックな空間。個室風にすることもできるので、デートなどにもぴったり

←プロジェクター付きのパーティールームもあるので、宴会などもぜひ利用して

izakaya 貧乏
☎0574-63-7771
可児市広見3-63
営 17:00～24:00
（金・土・祝前日は17:00～翌2:00）
休 無休 P 有

店内にはバーカウンター→があり、パーティーが好みのカクテルを仕立ててくれる

†ラ・フランスを使った、この秋の新作「ラ・フランスプリッツァ」（フルーツパーティー）（560円～）

全長約50cmの「ロングロングロール（2,800円）」は、来訪あふれるパーティーの主役にぴったり

日本料理を極めたその腕が叶える、奥深い味わいと繊細な盛りつけ

贅を尽くした日本料理を心ゆくまで楽しむひととき

日本料理

日本料理
たくあん

名古屋や大阪の料亭で腕を磨き、技能大会で3回3位の実力を持つ料理長の前辺さんが率いる、新しい日本料理の形。枠にとらわれすぎないスタイルで、美しさとおいしさを追究したその味が、着実に支持を得ている。季節の訪れを教えてくれる料理は、月ごとにニュールチェンジ。一番おいしい食材が、料理長の手によって新鮮で色鮮やかな一品に姿を変える。

今注目したいのが、たっぷりの鰹と昆布で一番手に取ったダシに極薄の鹿肉をくぐらせていただく「つゆしゃぶ」。ダシの味と香りが消えうせないうちに口に入れるという本日入荷の鹿肉ならではの贅沢な味わいだ。

シンプルな料理だけに和食のすばらしさ、奥深さを教えてくれる料理の数々。日本人に生まれた感謝をかみしめながら、じっくりと味わいたい。

←「技能五輪全国大会 日本料理職種部門」で全国3位を受賞した実力派、渡辺幸司さん

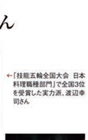
「おだしでいただく隠しもぶ→しゃぶ つゆつき（3,780円～）」は不動の人気メニュー

大きな窓から緑がのぞく、開放的な雰囲気。個室や広間もある

手の込んだ料理がお値→打ちに味わえる、人気を集めるランチ「松花堂（1,296円～）」

日本料理 たくあん
☎0574-27-5788
美濃加茂市大手町2-82
営 11:30～14:00　17:00～21:00
休 木 P 有

素材や味はもちろん、盛りつけや器選びまで細部にこだわり生詰め込んだ創作会席

ケーキの周りに笑顔が咲く甘くて楽しい、幸せな時間

何度も高みをめざしてたどり着いた味わいが、多くの人に愛されている

洋菓子

gâteau SURIRE
［ガトースリール］

扉を開くと、甘い香りに思わず頬が緩むショーケースのなかには、美濃加茂のフルーツや可児の栗など地元産の素材が色鮮やかなケーキに姿を変え、ホテルを彷彿とさせる。

「食べた人が笑顔になるようなケーキをつくりたい」とオーナーパティシエの吉田さん。子どもから大人までみんながおいしく食べられるようなやさしい味は、食べる人の笑顔を思い浮かべつつ、つくるたびに、その味に行き着くまで、何度も試作を繰り返し、吉田さんの戦いと葛藤をクリアしたからだけがプロセスを果たすそこにたどりの素材の美味しさのため、白箱に入ってお届けするのだ。

そうと口に運ぶと、クリームの甘さと果実の香りが、舌の上で溶けるようにしていくの間にか笑顔になっている自分に気付く。

「大好きな地元で皆を出→すのは、ずっと決めていたことでした」とオーナーパティシエの吉田さん

←しっとりとした酒屋抹茶生地とほくほくの丹波豆の「酒屋と丹波のマリレーヌ（1個190円）」

笑顔で迎えてくれるスタッフ。小窓からも、心も温かにケーキを作るパティシエの笑顔がのぞく

gâteau SURIRE
☎0574-61-0766
可児市中恵土2322-6
営 9:00～20:00
休 水（9/3営業・9/4～9/12休）
P 有
http://www.gateausourire.com

心くすぐるかわいいデ→イスプレーと甘い香りに満たされた店内

かに美味100セレクト

あの人に会える粋な店　この人が待ってる通な店

食に対する探求心は無限大　一食入魂

店主 山本英文プロフィール
今年45歳。中国に魅せられ、日本にわずか2カ所からとされる、高級食材フカヒレなどを食べ歩き。「食べ歩いたうち、料理人の半分以上がかなりの腕の持ち主だった。だけど、だからこそ、ほんの少しだけ、この味をもっとたくさんの人に届けたい」と奮起しオープン。

本場・中国の餃子の旨さをたくさんの人に届けたい

店主 池端健二さんプロフィール
東京都出身。20歳で上京。洋菓子やイタリアン、居酒屋、ホテルなどさまざまなジャンルで料理の腕を磨き、独立。池端さんを支える妻・恵さんと共に、2012年に可児に店舗を開設するのは感慨深いという。

さらに上へ、おいしさを極めて日々、進化を続けるシェフたち

店主 宮丸卓也さんプロフィール
東京都出身。大学卒業後、高校くらいこの子をつかりたい、18年間寿司業界の人と接してきた。35歳の時に「かいおう」へ入社し、その後引き継ぎ、店長を務めている。

「日本海の魚を味わってほしい！」富山出身店長の、熱い想い

店主 後藤隆宏さんプロフィール
岐阜と石川、両実家に「後方屋」の和菓子職人、2010年に入社。洋菓子職人に。2013年には、ケーキ、洋菓子の店舗、ラタトゥユ アイ ネに続く3店舗を建ったクラスにスイーツを全力で、しかもそれを全国に広めている。

幸せを呼ぶケーキの原点は「安心・安全であること」

餃子

餃子専門店 黒龍

飛騨名酒ぎょうざを100倍使用し、中国で修業を積んだ料理人がひとつずつ手づくりする餃子。「いい素材を使った本場の味を、できる限り低価格で提供したかった。この味に行き着くまで、半年くらいかかりました」と山本さん。話す、食べる、笑う、楽しい時間に、甘みのある肉汁がじゅわっと染みだす一口サイズの餃子が届けられる。食べ応え満点なのに、なぜか次々と手が伸びてしまう。「一度食べれば、この味の虜になるはず。

†モダンな雰囲気の店内は、シックな雰囲気で女子会、ママ会デートにも最適

タネはもちろん、皮の厚みや包み方、焼き方、全てがもって、おいしい餃子が完成する

餃子専門店 黒龍
☎0574-48-8868
可児市今渡1595-3
営 11:30～14:00
17:00～24:00（L.O23:00）
休 無休 P 有

パン

パン工房 du Courage

池端さんが惚れ込んだ、金沢製粉の小麦粉を使ったパン。ふんわりとやわらかな食感に、噛みしめるほどに感じる小麦の甘さが印象的な「パンは生き物。生地を触ったときの温度や湿度、粉の調子を肌で感じながら、その日その日の状態に合わせて、ときには優しく話しかけます」と池端さん。客から絶賛の声が届いても、もっとおいしくしようと、さらに丁寧に手のひらを通してパンに伝わり、今日もおいしく焼き上がるのだ。

†「1人で目の届く規模の店にしたかった」と池田さん。45種類ほどのパンが並ぶ

ふわふわのシフォン「マカボニ→ー（250円）」と「ハニーカマンベール（180円）」他

パン工房 du Courage［デュ・クラージュ］
☎0574-25-2040
美濃加茂市田島町3-4-8
営 11:00～19:00
休 火・第2・4水 P 有

回転寿し

北陸富山 回転寿し かいおう 可児店

日本海で水揚げされた生きがいい海の幸でつくる寿司も、1皿88円、165円の均一料金でも味わえる、かいおう。"新鮮さはもちろん、元気のサービスや接客も、来店客の満足度を高めている。「お客様に接するときは、恋人や家族など大切な人が来店していると思って接するよう、スタッフにも話しています」と店長さん。"安くておいしい"だけじゃない、この店の魅力を感じてもらえるように、もっと素晴らしい人気店へ、ここに行きたいという確かな理由があるからだと感じた。

†ソフトクリームやドリンクバーなどが充実した「お祭り広場」は子どもに大人気

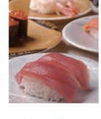
「まぐろ」「ぶり」など、上質な寿→司が108円・162円で味わえる

北陸富山 回転寿し かいおう 可児店
☎0120-603-922
可児市塩7627-1（ZENT可児店駐車場内）
営 11:00～23:00
休 無休 P 有

洋菓子

VENT SOLEIL

名物のいちご1ホールや八百津の栗スイーツの他、地元産素材を取り入れたケーキは、優しい甘さときめ細やかな口どけが特長だ。「素こしなど、仕込みの手間ひとつで、食感や味など仕込みの手間ひとつで、食感や味など仕込みの手間ひとつで、食感や味がすいかを選ぶうえで、そこでもひとつ、大切にしているのは、清潔感をクリエイトすること。安心・安全なケーキをつくる」ことが、おいしい味わいの秘密。それは、食べる人の幸せだけを願って真面目にケーキをつくる、後藤さんのその真摯な思いが詰まっているからだ。

†濃厚感あふれる店内。窓を開けると、甘い香りが漂う

なめらかな栗のムースの「モンブラン栗（518円）」はこの秋の人気商品

VENT SOLEIL［ヴァン ソレイユ］
☎0574-48-8236
可児市下恵土830-1
営 10:00～19:30
休 月（月祝は翌日休）
P 有